



**PROYECTO  
HOMBRE ALICANTE  
TIENE ROSTRO  
DE MUJER**

**MEMORIA DE  
ACTIVIDADES 2021**

**La adicción es el síntoma  
de un problema que reside  
en la persona**



**ENTIDAD**

## **Somos**

Entidad sin ánimo de lucro, con una contrastada experiencia de 28 años en la provincia de Alicante, en tratamiento y prevención de las adicciones.

## **Organización**

Estamos Integrados en la RED Nacional. Formando parte de Proyecto Hombre a nivel nacional, que engloba un total de 28 centros.

## **Misión**

Prestamos atención integral a personas con problemas de adicción y sus familias, para favorecer su desarrollo personal e integración en la sociedad, al mismo tiempo que trabajamos en la investigación y prevención de dichas adicciones, ya sean asociadas a sustancias, como comportamentales.

## **Método**

- Modelo BioPsicoSocial.
- Situa a la persona en el centro del proceso educativo-terapéutico de intervención.
- Prevención | Rehabilitación | Reinserción



## Método

Proyecto Hombre desarrolla un método educativo-terapéutico que ofrece soluciones integrales en materia de prevención, tratamiento y rehabilitación de las drogodependencias y otros trastornos adictivos.

Desde su origen, utiliza una metodología propia de intervención que sitúa a la persona en el centro del proceso terapéutico, como protagonista principal del mismo, tratando de identificar las causas que la inducen al trastorno adictivo, efectuando el abordaje integral de la persona, a fin de lograr que ésta se recupere.

Así mismo, en todas las modalidades asistenciales se integra a la familia como agente implicado en la intervención, así como beneficiaria de la misma.

Se conforma como una 'Escuela de Vida' que proporciona la autonomía a la persona con problemas adictivos, el crecimiento de su personalidad, y su capacidad para tomar decisiones y volver a ser parte activa de la sociedad. Creemos en la capacidad del ser humano para transformarse, crecer y curarse, una vez que se facilitan los medios para identificar sus necesidades, y posibilitar el encuentro personal.

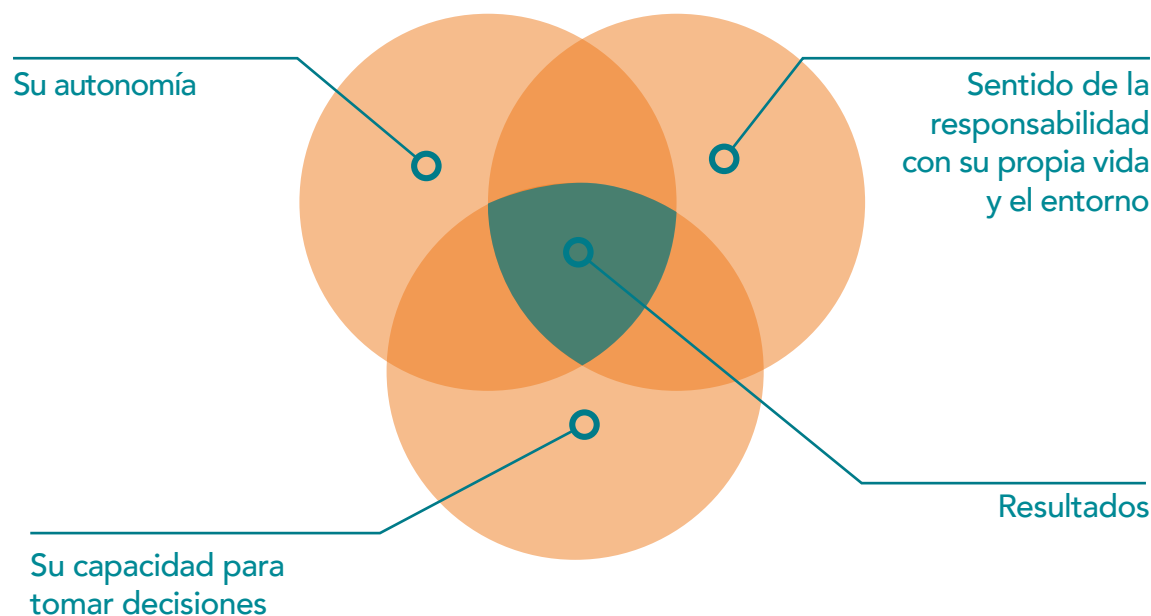

## Accreditaciones

### Entidad - Fundación

#### Generalitat Valenciana – Consellería de Sanidad Universal y salud Pública:

##### Centro de Día de Alicante

- Apoyo al Tratamiento y Apoyo a la Reinserción ACD/5112/01 y ACD/5225/01.

##### Centro de Día de Elche

- Apoyo al Tratamiento y Apoyo a la Reinserción ACD/5112/01 y ACD/5225/01.

##### Comunidades Terapéuticas Residenciales Centros acreditados

- Arribada I: ACD/4005/01.
- Arribada II: ACD/4014/01.

Certificado de Inscripción en el Registro Autonómico de Centros, Servicios y Establecimientos Sanitarios de la Comunitat Valenciana

#### Otros estamentos nacionales autonómicos y locales

Declaración de Utilidad Pública: Ministerio del Interior.

Inscripción en el Registro de Fundaciones de la Comunidad Valenciana: Clasificada de carácter benéfico, 11 de enero de 2000.

Inscripción en el Registro Autonómico de Certificaciones en Calidad de Centros, Servicios y Establecimientos Sanitarios de la Comunitat Valenciana.

Inscripción en el Catálogo Autonómico de Entidades en Salud de la Comunitat Valenciana.

Inscripción en el Registro de la Consellería de Bienestar Social, 2002.

Inscripción en el Registro de Entidad de Voluntariado de Asociaciones de la Generalitat Valenciana.

Inscripción en el Registro Entidades de Interés Municipal Ayuntamiento de Alicante.

## **Accreditaciones**

### **Programas entidad**

Generalitat Valenciana – Consellería de Sanidad Universal y Salud Pública:

Accreditación programa de Prevención adicciones en el Ámbito Laboral.

Accreditación programa de Prevención Indicada `FARO`.

Accreditación programa de Prevención Selectiva ROM-PECABEZAS.

Accreditación programa de Prevención Universal JUEGO DE LLAVES

### **Accreditaciones externas**

Entidad certificadora:

○ Bureau Veritas: Norma ISO 9001:2015

○ INACEPS

Alcance Certificación Entidad: Diseño y Ejecución de Programas de Prevención, Tratamiento y Reinserción Social en Drogodependencias y Otros Trastornos Adictivos.



## Red

Nombre	Ámbito territorial	Sector de actuación
Federación Mundial de Comunidades Terapéuticas (WFTC).	Internacional	Drogodependencias. 'Puesta en común e investigación'
Miembro consultivo especial ante el Consejo Económico y Social de la ONU	Internacional	Drogodependencias. 'Órgano consultivo'
Red Iberoamericana de Organizaciones de Drogodependencias (RIOD)	Iberoamérica	Drogodependencias. 'Prevención, tratamiento, incorporación sociolaboral, investigación y formación'
Federación Europea de Comunidades Terapéuticas (EFTC)	Europa	Drogodependencias. 'Soporte y Desarrollo'
Plataforma Española para la promoción del voluntariado	Nacional	Desarrollo y Apoyo al Voluntariado
Asociación española de fundaciones y foro la sociedad ante las drogas	Nacional	Drogodependencias. Investigación y Difusión
Universidad de Alicante	Local	Desarrollo Cultura y Cooperación y Voluntariado
EmpresAmiga: Voluntariado Corporativo; Suma de Sinergias: Entre la Fundación y el Entramado Empresarial de la Zona	Provincial	Diversos – 'Aprovechamiento de Sinergias' / Entidades Generadoras de Salud



## Red

### Nombre

Diputación de Alicante – Prevención Universal y Selectiva

### Ámbito territorial

Provincial

### Sector de actuación

'Ámbito laboral, Formativo, Educativo, Agentes de Salud, Madres y Padres' ante el consumo de alcohol y otras drogas en el ámbito laboral de la administración pública

Universidad Miguel Hernández Elche

Local

### Voluntariado

Convenio de cooperación educativa  
Prevención de adicciones (Intervención Comunitaria Intercultural)

Ayuntamiento de Elche (Proyecto ICI)

Local

Prevención de adicciones (Intervención Comunitaria Intercultural)

Centros y servicios de atención y prevención de las Drogodependencias - Generalitat Valenciana Consellería de Sanitat

Local

Drogodependencias. 'Prevención, Tratamiento, RED'

Mutua: Ibermutua

Local

Convenio de sensibilización sobre el problema de adicciones, consumo de alcohol y otras drogas en el ámbito laboral. Promoción de la salud y creación de entornos saludables en las Empresas

**Red**

**RR.HH.**



**Mujer**  
**35**



**Hombre**  
**16**

Total: 51

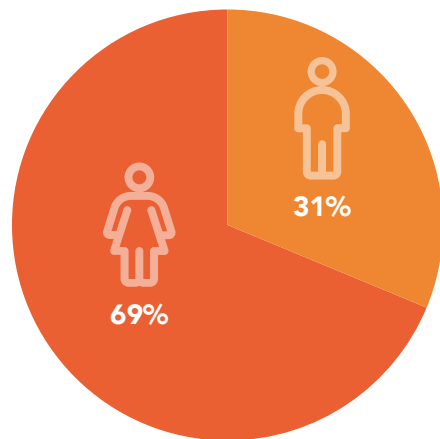

**Distribución RR.HH. por programas - servicios**



## Plan de igualdad



### ACCIONES PLAN ACCIÓN IGUALDAD

Áreas de actuación	Nº	Denominación
Selección (acceso al empleo)	1	Revisión del lenguaje en los procesos de selección externos
Promoción (clasificación profesional, promoción y formación)	2	Acortar tiempo de formación para las promociones
	3	Formación cíclica en igualdad para toda la entidad
	4	Definir y compartir criterios de valoración de la conciliación
Ordenación del tiempo de trabajo. Conciliación laboral y personal	5	Conocer propuestas novedosas de conciliación
	6	Incorporar nueva medida de flexibilidad horaria
Área de retribuciones y auditoría salarial	7	Fomentar la transparencia retributiva
Riesgos laborales y salud laboral	8	Elaboración y difusión del Protocolo de Acoso Sexual y por Razón de Sexo
Comunicación, lenguaje e Imagen no sexista	9	Adaptación de la comunicación interna y externa al lenguaje inclusivo



**CONTEXTO**

## Contexto

### MUJERES VISIBLES

El crecimiento de cualquier iniciativa está irremediablemente unido a la observación, a la interpretación y a la acción. En ese contexto nos movemos desde hace 27 años en Proyecto Hombre Alicante. Es por ello que evolucionamos, tratando de adaptarnos a los grandes retos que nos plantea una sociedad que vive tiempos de grandes cambios y también incertidumbres. Esto, sin duda, nos compromete a asumir con mayor rigor y responsabilidad el modo de abordar este escenario.

Existe, aquí y ahora una realidad, que si es verdad que siempre ha estado ahí, en los últimos tiempos cobra un mayor protagonismo. Nos referimos a las adicciones en el colectivo de la mujer. Si bien es cierto que desde nuestros orígenes, la atención terapéutica a las mujeres en Proyecto Hombre es una constante, también lo ha sido la búsqueda de un tratamiento más integral e integrador para ellas, y no desde un patrón social ni una 'moda', sino desde la coherencia que se desprende tanto de los datos, como de nuestra experiencia, la cual nos han venido demostrando que el abordaje de las adicciones ha de ser diferente entre hombres y mujeres, porque sus circunstancias, estigmas sociales, tipos de consumos y contextos sociales son también distintos.



## Contexto

De hecho, cabe reseñar que en el caso de las mujeres, les cuesta más pedir ayuda y, con ello, o no llegan al recurso o tardan más en acceder a él con las consecuencias que ello conlleva. Los datos demuestran que las mujeres representan el 27% de las personas atendidas en 2021 en Proyecto Hombre Alicante, frente al 21% en el 2020. Estos antecedentes han marcado un camino en 2021 y son el acicate innegable para nuestra acción en 2022 y en los próximos años. Una acción apoyada en tres pilares fundamentales: Difusión de esta realidad, visibilidad de la problemática con consecuencias ya no solo para la mujer afectada y su entorno más cercano, sino para toda la sociedad, y el desarrollo y evolución de nuestros programas específicos de tratamiento que suponen una solución real a dicha problemática, retos en nuestro crecimiento como institución comprometida con el contexto social.

Presentamos la memoria de 2021, con esta máxima y dónde también plasmamos los resultados fruto del trabajo ilusionante e ilusionado de un equipo profesional entregado a esta causa.

Gracias a todas y cada una las personas que habéis hecho posible que desde Proyecto Hombre Alicante sigamos en este camino de compromiso por una sociedad mejor... Gracias a todas las instituciones y personas, los/las profesionales, los/las voluntarios/as, patrocinadores/as, y Patronato de nuestra entidad, por vuestra implicación sin condiciones para que hombres y mujeres que sufren el problema de las adicciones puedan recuperar su libertad.





**RESULTADOS /  
VISIBILIDAD**

## Resultados / Visibilidad

### Impacto

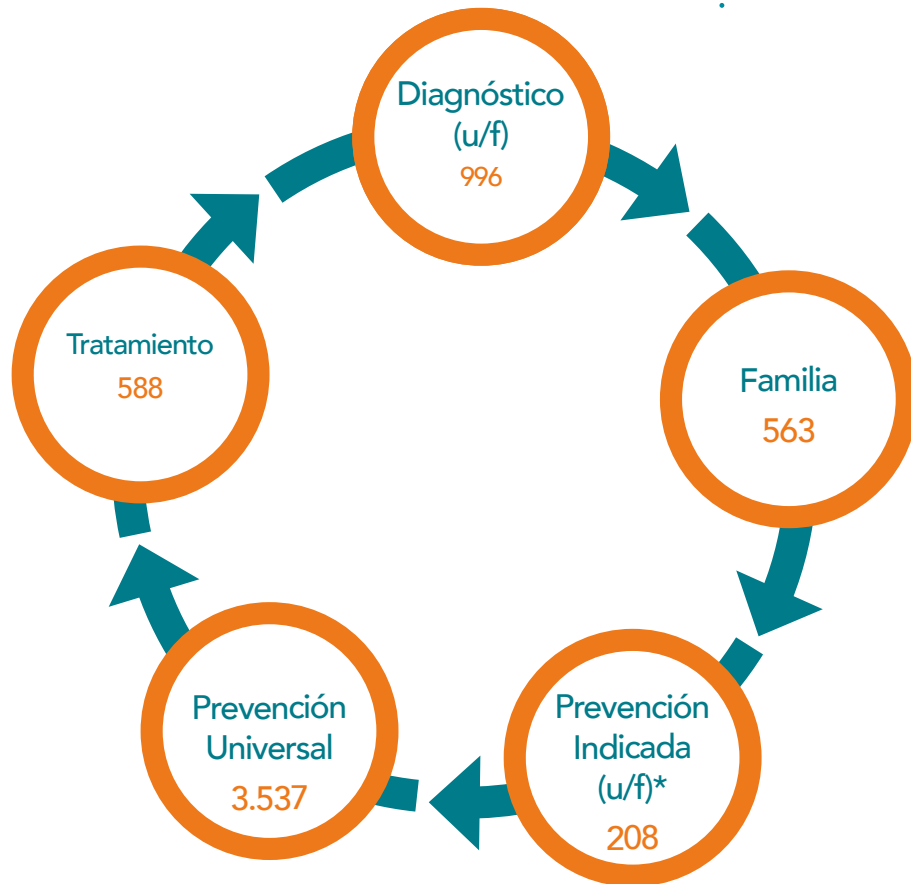

\*usuarios y familias

### Impacto personas usuarias y familias

Altas terapéuticas en seguimiento de Altas

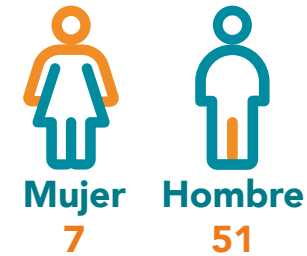

De cada 10 personas que realizan tratamiento el 5,7 se mantienen vida saludable y socialmente responsables



A la incorporación al tratamiento el 70% de las personas son inactivas laboralmente. Después de la finalización del tratamiento, el 87,18% de las personas son activas laboralmente

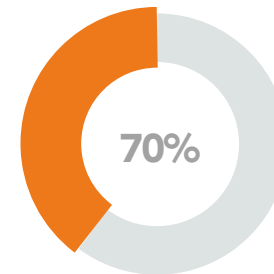

Personas inactivas laboralmente al principio del tratamiento

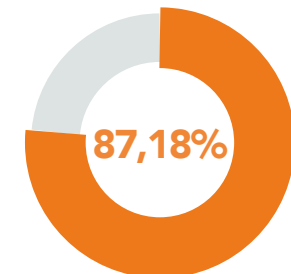

Personas activas laboralmente al finalizar del tratamiento



## Resultados / Visibilidad

### Programas de tratamiento (adultos)

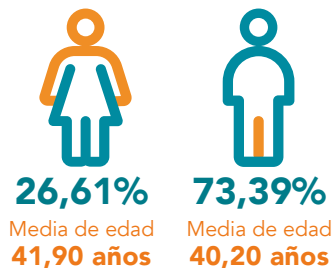

Sustancia Conducta adictiva al ingreso por demanda de tratamiento (única y/o combinada)

**69%** aparece la **Cocaína**  
(principal y/o combinada con otras)

**62%** aparece el **Alcohol**  
(principal y/o combinada con otras)

**20%** aparece el **THC**  
(principal y/o combinada con otras)

**13%** aparece el **Juego Patológico**  
(principal y/o combinada con otras)

**5%** aparece la **Heroína**  
(principal y/o combinada con otras)

**La cocaína es la principal causa de demanda de tratamiento en personas adultas**

**Aumenta el consumo de cocaína en 9 puntos respecto al 2020**

Cómo han accedido a PH Alicante

**22,84%**  
Derivados por UCA

**13,32%**  
Búsqueda internet - redes, medios online - offline

**48,95%**  
Boca a Boca - antiguos/as usuarios/as - ya fue usuario-a

### Programa de prevención indicada (jóvenes adolescentes hasta 23 años)

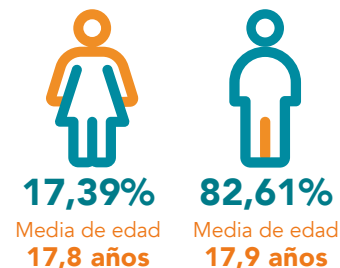

Sustancia Conducta adictiva al ingreso por demanda de tratamiento (única y/o combinada)

**59%** aparece el **THC**  
(principal y/o combinada con otras)

**27%** aparece el **Alcohol**  
(principal y/o combinada con otras)

**28%** aparece el **TIC / Juego Patológico**  
(principal y/o combinada con otras)

**15%** aparece la **Cocaína**  
(principal y/o combinada con otras)

**El THC es la mayor fuente de adicción entre el público joven y adolescente**

**Continúa el aumento de la adicción de TICS y Juego Patológico con un 28%**

Cómo han accedido a PH Alicante

**7,69%**  
Búsqueda internet - redes, medios online - offline

**39,31%**  
Boca a Boca - antiguos/as usuarios/as - ya fue usuario-a

## Resultados / Visibilidad

Actividad: 1 enero - 31 diciembre



### WEB

**34** Noticias publicadas

**8445** Usuarios

**32.239** Visitas a la página



### AUDIOVISUAL Y PRESENCIA EN MEDIOS

**24** Creación y difusión de videos

**17** Entrevistas y apariciones en  
medios (radio, prensa y tv)



### RR.SS



**187** Publicaciones

**63286** Alcance



**184** Tweets

**43824** Alcance



**187** Publicaciones

**18665** Alcance



# PROGRAMAS

## **Programas**

### **SOED**

Servicio de Orientación y Evaluación Diagnóstica. Es el punto de partida, donde se atiende al usuario/a y/o familia en su primer contacto con Proyecto Hombre Alicante. A partir de aquí se inicia un proceso de tratamiento de la adicción.

### **COMUNIDAD TERAPÉUTICA RESIDENCIAL 'ARRIBADA'**

Programa educativo terapéutico de deshabituación, rehabilitación e incorporación socio-laboral. Dispositivo de tratamiento de las adicciones que se estructura y organiza como Comunidad Terapéutica (C.T.) en régimen Residencial.

### **ALTAIR**

Servicio de Orientación y Evaluación Diagnóstica. Es un programa educativo-terapéutico de deshabituación, rehabilitación y normalización social para personas con dependencia a la cocaína y/o alcohol, así como a otras sustancias o conductas adictivas. Las personas usuarias de 'Altair' consumen en el ámbito social, familiar, del trabajo, la formación, o del ocio y lo compatibilizan con una vida normalizada.



## **Programas**

### **MÁSTIL**

Centro de Día Alicante: Programa educativo terapéutico de deshabituación, rehabilitación e incorporación socio-laboral. Dispositivo de tratamiento de las adicciones que se estructura y organiza como Comunidad Terapéutica (C.T.) en régimen Ambulatorio.

### **ALBATROS**

El programa Albatros es un dispositivo de deshabituación, rehabilitación y normalización social para personas con problemática de dependencia a conductas de juego, constituido por tres niveles de intervención en régimen ambulatorio.

### **VELERO**

Programa de Reinserción Sociolaboral: Dispositivo dirigido a usuarios/as que han realizado un proceso terapéutico previo en C.T., cuyo objetivo es consolidar los logros conseguidos en etapas anteriores. Se incide en la incorporación del/la usuario/a la vida laboral, así como la consolidación de su vida familiar y social de forma autónoma y activa.

### **CENTRO DE DÍA CIUDAD DE ELCHE**

Programa ambulatorio para personas con problemas de adicción, que presentan dificultades severas a nivel cognitivo, social, médico, etc. OBJETIVOS GENERALES DEL PROGRAMA: Prestar atención integral y holística para la recuperación de los trastornos adictivos, favoreciendo la integración social y laboral de las personas en tratamiento, fomentando su autonomía mediante la adquisición y consolidación de habilidades para la vida, generando actitudes sanas y socialmente adaptadas, y facilitando estrategias eficaces para la prevención de recaídas, consolidando una vida autónoma y socialmente responsable manteniendo la abstinencia.



## Programas

### FARO

Programa de 'Prevención Indicada' dirigido a jóvenes adolescentes y sus familias, cuya problemática presenta: conductas de uso, abuso o dependencia de sustancias psicoactivas, y conductas disruptivas conductuales o asociadas a redes sociales, TICs o juego patológico. Escuela de Familia 'REMO' como actividad complementaria relacionada.

### ÁNCORA

Programa específico para la atención a las familias - acompañantes de las personas usuarias con un problema de adicción, que realizan un tratamiento en paralelo, enfocado en la persona.

### BARLOVENTO

Programa Intrapenitenciario. Tiene como objetivo, motivar a la persona reclusa drogodependiente en la toma de conciencia y preparación para un proceso de rehabilitación-reinserción social.

### DUAL

Programa de tratamiento de la Patología Dual en personas con adicciones y enfermedad mental. Mediante un enfoque 'socio-educativo-terapéutico', que contempla tres niveles de intervención: área comportamental, cognitiva y emocional.

### PREVENCIÓN UNIVERSAL

**Juego Llaves:** dirigido a población escolar, desde 1º hasta 4º de la E.S.O, con tres grupos poblacionales: alumnado, familia y profesorado. Y cuyos objetivos son evitar y/o retrasar el uso de drogas y otros comportamientos adictivos, reducir sus riesgos y costes en la trayectoria vital. Y cambiar y/o reforzar las actitudes alternativas al uso de drogas y otros comportamientos adictivos y facilitar la participación activa como agentes preventivos en el ámbito escolar de profesionales y de familias.

### PREVENCIÓN SELECTIVA

**Rompecabezas:** dirigido a adolescentes y jóvenes, principalmente entre los 14 y 21 años de edad. Y cuyo objetivo es prevenir y/o reducir el consumo problemático de sustancias y otros comportamientos potencialmente adictivos.



# FINANCIACIÓN

## Financiación

### Presupuesto

<b>Ingresos</b>	<b>1.789.987,24 €</b>
<b>Entidades Publicas</b>	<b>1.499.819,25 €</b>
* Ministerio de Trabajo, Migraciones y Seguridad Social. Secretaria de Estado de Empleo.	45.341,48 €
* Ministerio de Derechos Sociales y Agenda 2030	9.311,82 €
* Generalitat Valenciana, Conselleria de Sanidad Universal y Salud Publica	1.236.654,32 €
* Generalitat Valenciana, Vicepresidencia y Conselleria de Igualdad y Políticas Inclusivas	96.936,19 €
* Generalitat Valenciana, Conselleria de Sanidad Universal y Salud Publica	35.015,19 €
* Excma. Diputación Provincial de Alicante	25.089,53 €
* Excmo. Ayuntamiento de Alicante	8.907,94 €
* Excmo . Ayuntamiento de Elche	22.000,00 €
* Excmo. Ayuntamiento de Crevillente	5.750,00 €
* Excmo. Ayuntamiento Pilar de la Horadada	5.400,00 €
* Excmo. Ayuntamiento de Alcoy	3.753,60 €
* Excmo Ayuntamiento de San Vicente	3.459,18 €
* Excmo. Ayuntamiento de Guardamar	2.200,00 €
<b>Entidades Privadas</b>	<b>98.670,00 €</b>
* Fundación Iberdrola España	40.000,00 €
* Fundación Bancaria "La Caixa"	33.070,00 €
* Fundación Bancaja	15.000,00 €
* Fundación Marjal	5.000,00 €
* Fundación Antonio Bonny-Sebastiana Manrique de Lara	5.000,00 €
* Fundación Manuel Pelaez	600,00 €
<b>Donativos de familiares y colaboradores</b>	<b>116.508,36 €</b>
<b>Otros ingresos</b>	<b>74.989,63 €</b>
<b>Gastos</b>	<b>1.803.333,60 €</b>
* Gastos de Personal	1.375.189,23 €
* Funcionamiento, Mantenimiento y Otros Servicios	428.144,37 €

Nuestras cuentas han sido auditadas por Intersigma Auditores ,S.L.





## COLABORACIONES

**GOBIERNO DE ESPAÑA** / **MINISTERIO DE DERECHOS SOCIALES Y AGENDA 2030**  
**UNIÓN EUROPEA** / Fondo Social Europeo / *El FSE invierte en tu futuro*  
 POR SOLIDARIDAD / OTROS FINES DE INTERÉS SOCIAL

**GENERALITAT VALENCIANA** / Vicepresidència i Conselleria de Igualtat i Polítiques Inclusives  
**GENERALITAT VALENCIANA** / Vicepresidència i Conselleria d'Igualtat i Polítiques Inclusives  
**GENERALITAT VALENCIANA** / Conselleria de Sanitat Universal i Salut Pública / **DIPUTACIÓ DE ALICANTE**

**AYUNTAMIENTO DE ALICANTE** / **AYUNTAMIENTO DE CREVILLENT** / **CREVILLENT 2030** / **Ajuntament d'Elx** / **AYUNTAMIENTO DE SAN VICENTE DEL RASPEIG** / **Ajuntament d'Alcoi** / **AYUNTAMIENTO PILAR DE LA HORADADA** / **AJUNTAMENT DE GUARDAMAR DEL SEGURA** / **Universitat d'Alacant** / **Universidad de Alicante**

**UNIVERSITAT Miguel Hernández** / **PROYECTO INSOLA** / **Fundación IBERDROLA ESPAÑA** / **Fundación "la Caixa"** / **Fundación BANCO DE ALIMENTOS Alicante**

**Fundación Bancaja** / **CaixaBank** / **apsa** / **PROYECTO FENIX** / **ONDA CERO** / **trestristestigres** / **SONIPROF** / **CPS**

## EMPRESA AMIGA

**ACTIU** / **ANTRA** / **ECISA** / **MARJAL FUNDACIÓN**

**FUNDACIÓN Juan Perán Pikolinos** / **FUNDACIÓN Juan Perán Pikolinos** / **Grupo Bonmati** / **HIDRAQUA**

**AGUAS DE ALICANTE** / **FUNDACIÓN ANTONIO BONNY - SEBASTIANA MANRIQUE DE LARA** / **RAFAEL BERNABEU Fundación** / **ib** / **FUSTER TORRES S.L.** / *ASESORIA LABORAL, FISCAL Y CONTABLE*

**FUNDACIÓN MANUEL PELÁEZ CASTILLO** / **gaviota** / **Gibeller** / *The Sun & Shutter Specialists*

**grupo esoc** / *prevención | eventos | formación* / **grupo antón** / *comunicación* / **GrupoSala** / *haciendo amigos*

**HOTEL MEDITERRÁNEO** / **INSOCO** / **LA BARRACA** / **SEMILLEROS etebe**

**VIVEROS SIMON CASES, S.L.** / **masyas SUPERMERCADOS**



[proyctohombrealicante.org](http://proyctohombrealicante.org)

[info@proyctohombrealicante.org](mailto:info@proyctohombrealicante.org)

 (@PHAlicante)

 (PHAlicante)

 (PHombreAlicante)

 (PHAlicante-Fundación Noray)

---

**Alicante:**

Partida de Aguamarga s/n  
03008

**Elche:**

C/José Navarro Orts, 88  
03205