

Memoria año 2002



FUNDACIÓN NORAY
PROYECTO HOMBRE
ALICANTE

Memoria año 2002



Lo hicimos este año

- Creación de la Comunidad Urbana.
- Creación del Centro de Día de la ciudad de Elche.
- Creación del Centro de Día de la ciudad de Benidorm.
- Acreditación del Centro de Día de Elche.
- Acreditación del Centro de Día de Benidorm.
- Puesta en funcionamiento de la Vivienda Tutelada de Alicante.
- Puesta en funcionamiento de la Vivienda Tutelada de Elche.

Estuvimos en:

Cursos

- Evaluación. Universidad Complutense de Madrid. 2 personas
- Experto en drogodependencias. INID: 2 personas
- Mujer y drogas. Escuela Proyecto Hombre: 2 personas
- Psicodrama. Escuela Proyecto Hombre: 2 personas
- Valores. Universidad Deusto. 2 personas
- Terapeuta Proyecto Hombre. Escuela Proyecto Hombre: 2 personas

Jornadas/Congresos

- Tutor Curso Base. Escuela Proyecto Hombre: 2 personas
- Tutor Curso Base. Escuela Proyecto Hombre: 1 persona.

Colaboraciones Docentes

- 1^{as} Jornadas Prevención Drogodependencias. Ayto de Alicante: 2 personas.
- Escuela de Otoño Socidrogalcohol. Socidrogalcohol: 2 personas

Memoria año 2002



Actividades

Comunidad Urbana

- Primeras entrevistas. 690.
- Entrevistas de proceso: 413.
- Test Europasi: 68.
- Test Millon: 68.
- Anamnesis: 41.
- Historias psicosociales: 68.
- Grupos unifamiliares. 108.
- Grupos de autoayuda: 468.
- Seminarios: 144.
- Talleres: 108.
- Convivencias. 7.
- Grupos temáticos: 50.
- Grupos dinámicos: 48.
- Grupos históricos: 50.
- Salidas de ocio y tiempo libre: 14.

Adolescentes

Reinserción

- Primeras entrevistas: 92
- Entrevistas de proceso: 198.
- Grupos unifamiliares: 4.
- Grupos de autoayuda: 28

"Entre Todos"

Programa Nocturno

- Primeras entrevistas: 293.
- Entrevistas de proceso: 243.
- Test Europasi: 56.
- Test Millon: 56.
- Anamnesis: 31.
- Historias psicosociales: 56.
- Grupos unifamiliares: 250.
- Grupos de autoayuda: 245.
- Seminarios: 36.

Familias

- Talleres: 7
- Convivencias: 10.
- Grupos temáticos: 8.
- Grupos históricos: 20.

- Primeras entrevistas: 987.
- Coloquios familiares: 618.

- Entrevistas familiares: 181.

Juridico-Penal

- Grupos unifamiliares: 392.
- Grupos de autoayuda: 116.
- Convivencias: 17.
- Talleres: 7.
- Seminarios: 43.

Memoria año 2002



Nuestros Programas

Servicio de Orientación Terapéutica

En el primer contacto del drogodependiente con Proyecto Hombre se clarifica la demanda que éste solicita y se deriva al usuario al Programa que más se adecúa a sus condiciones y necesidades o su derivación a otros recursos.

Comunidad Urbana

Se han atendido en este servicio en el año 2002 a: **1.075** usuarios/as.

En esta fase el usuario se distancia progresivamente del mundo de las drogas y aborda objetivos de carácter comportamental y afectivo-cognitivos, así como va fortaleciendo los vínculos familiares.

Reinserción

En el entorno controlado aprende y ensaya nuevas formas de relacionarse consigo mismo y con los demás, a la vez que desarrolla un proceso profundo y positivo de conocimiento personal.

Se han atendido en este servicio en el año 2002 a: **169** usuarios/as.

Programa en el que el usuario/a se incorpora a la vida socio-laboral y familiar de forma autónoma y activa, afrontando la nueva realidad con responsabilidad. Es el momento de poner en práctica los recursos, habilidades y conocimientos adquiridos y hacer realidad su nuevo proyecto de vida.

Se han atendido en este servicio en el año 2002 a: **30** usuarios/as.

Se han concedido en el año 2002 un total de **10 Altas Terapéuticas**.

Memoria año 2002



Nuestros Programas

Programa de Adolescentes

Programa dirigido a usuarios/as con edades comprendidas entre los 16 y 20 años que pueden estar en situación de riesgo, mostrar un consumo incipiente, tener problemas de relación con el núcleo familiar y/o necesitar apoyo en su proceso de maduración personal.

Se han atendido en este servicio en el año 2002 a: **92** usuarios/as.

Programa de Familias

El trabajo terapéutico con las familias se realiza desde el primer día que el usuario/a acude al Centro de Día ya que es preciso realizar un proceso paralelo de cambio en las pautas de

"Entre Todos"

Se han atendido en este servicio en el año 2002 a: **987** familias.

Programa de prevención dirigido a formar al profesorado del ciclo de Enseñanza Secundaria Obligatoria con el fin de que sean éstos los que posteriormente realicen una serie de actividades preventivas a los jóvenes y sus familias.

Programa de captación y motivación en Centros Penitenciarios

Se han formado **9** profesores que son tutores de **270** alumnos.

Programa desarrollado en el Centro Penitenciario de Fontcalent cuyo objetivo es motivar al usuario dependiente para que inicie un cambio de vida y prepararle para que se incorpore a un proceso de rehabilitación y reinserción sociolaboral bien sea mediante el artículo 182 del R.P. o en libertad.

Seguimiento Jurídico

Se han atendido en este servicio en el año 2002 a **44** personas y **7** de ellos han cumplido en

Memoria año 2002



Balance económico

Ingresos

Subvenciones Organismos Públicos	347.062,43 €
Subvenciones Privadas	68.267,94 €
Donaciones de familias, colaboradores, socios	59.448,16 €

Gastos

Personal	264.926,13 €
Funcionamiento y mantenimiento	211.601,10 €

Detalle de Subvenciones

<i>Subvenciones Organismos Públicos.....</i>	<i>347.062,43 €</i>
- Ministerio de Trabajo y Asuntos Sociales	64.601,07 €
- Concierto de Plazas con Consellería Bienestar Social.....	111.169,51 €
- Conselleria de Bienestar Social.	110.000,00 €
- Diputación Provincial de Alicante	6.010,00 €
- Excmo. Ayuntamiento de Alicante	6.010,00 €
- Excmo. Ayuntamiento de Elche	7.200,00 €
- Excmo. Ayuntamiento de Torrevieja	30.050,61 €
- Excmo. Ayuntamiento de Novelda	3.005,06 €
- Excmo. Ayuntamiento de San Juan.....	9.015,18 €

<i>Subvenciones Privadas.....</i>	<i>68.267,94 €</i>
-----------------------------------	--------------------

- Fundación Bancaja	48.080,97 €
---------------------------	-------------

Memoria año 2002



Perfil del usuario

Localidad de residencia

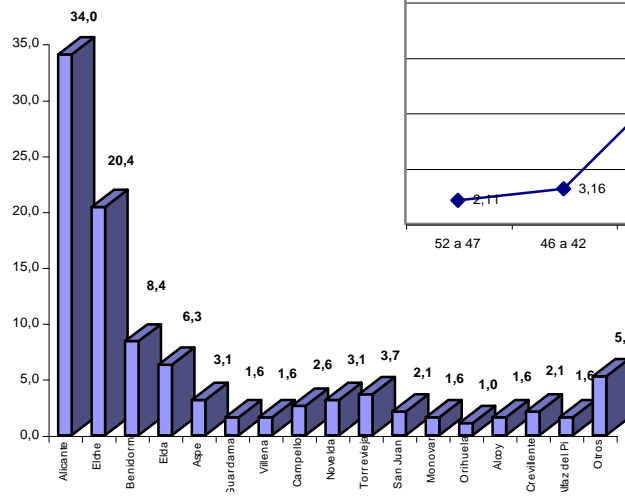

Edad

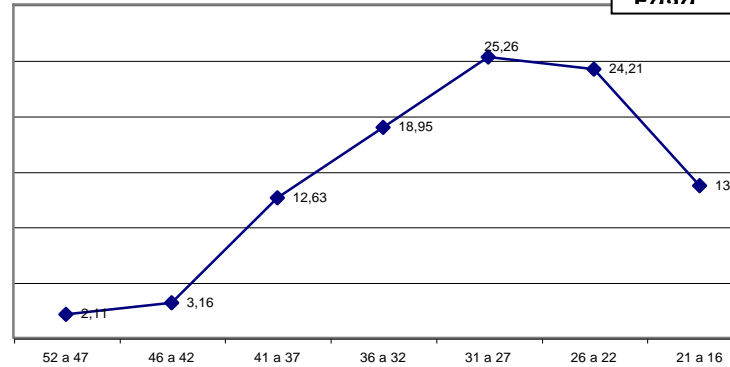

Droga por la que solicita

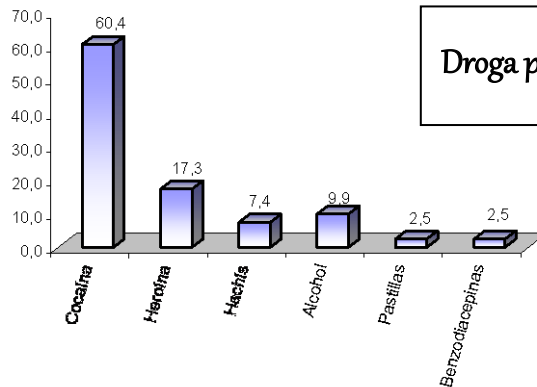

Drogas asociadas al

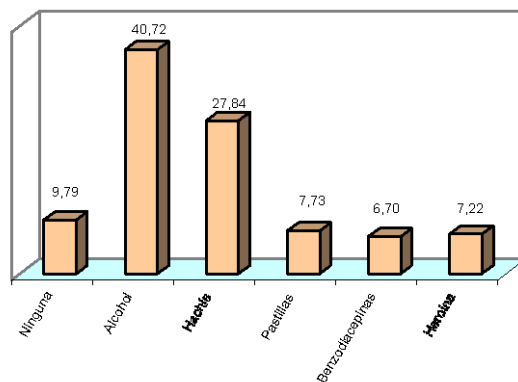

Vía de acceso al recurso

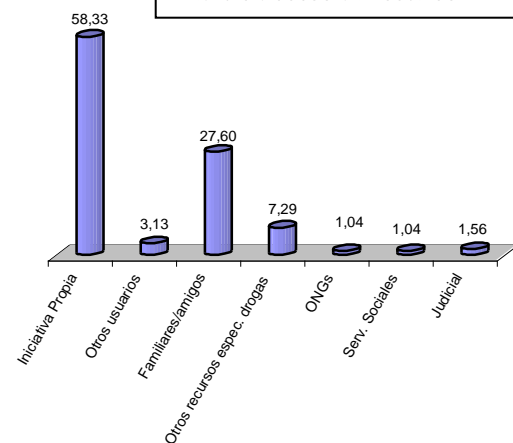

Entidades colaboradoras

